



Basic Micro Fleece Jacket 023914 Basic Micro Fleece Jacket Ladies 023915

Giacca micropile. Tessuto morbido e leggero antipilling con interno rasato. Due tasche esterne con zip e asola per auricolari. Due taschini interni. Fondo e polsini con profilo elastico.

Tessuto: 100% poliestere
Peso: 190 g/m²
Taglie uomo: XS-3XL (35, 55, 580, 99: XS-4XL)
Taglie donna: XS/34-XXL/44
***Prezzo:** € 28,90



Basic Polar Fleece Jacket 023901

Giacca pile. Tessuto morbido e resistente antipilling con interno garzato. Due tasche esterne con zip e asola per auricolari. Due taschini interni. Fondo e polsini con profilo elastico.

Tessuto: 100% poliestere
Peso: 280 g/m²
Taglie unisex: XS-4XL
***Prezzo:** € 36,90



Basic Polar Fleece Vest 023902

Gilet pile. Tessuto morbido e resistente antipilling con interno garzato. Due tasche esterne con zip e asola per auricolari. Due taschini interni. Fondo e giromanica con profilo elastico.

Tessuto: 100% poliestere
Peso: 280 g/m²
Taglie unisex: XS-4XL
***Prezzo:** € 29,90



OEKO TEX®
STANDARD 100
SE 14-218
RISE
www.oeko-tex.com

NEW COLOUR **HV COLOUR**



75 11 92 99

Haines 023946
Haines Lady 023947

Pile con inserti in softshell. Due tasche laterali e una sul petto con zip. Due tasconi interni. Profili manica rifrangenti e polsino con asola per il pollice.

Tessuto: 100% poliestere. Fodera ed imbottitura in poliestere.
Peso: 280 g/m²
Taglie: XS-3XL
Taglie donna: 34/XS-44/XXL
***Prezzo:** € 65,00



10



35



STANDARD 100
SE 14-218
RISE

www.oeko-tex.com



Recycled



WP 3000



MVP 1000



35

18

10

605



55

580

00

945

99

Classic Softshell Jacket 0200910 Classic Softshell Jacket Lady 0200915

Giacca softshell in poliestere riciclato. Tessuto triplo strato elasticizzato, idrorepellente ed antivento. Tre tasche esterne con zip. Due tasconi interni. Polsini e fondovita elasticizzati.

Tessuto: 96% poliestere riciclato, 4% spandex.

Taglie: XS - 3XL (00,35,55: XS-4XL) (580,99: XS-5XL)

Taglie donna: XS/34 - XXL/44 (580, 99: XS/34 - 3XL/46)

***Prezzo:** € 59,00



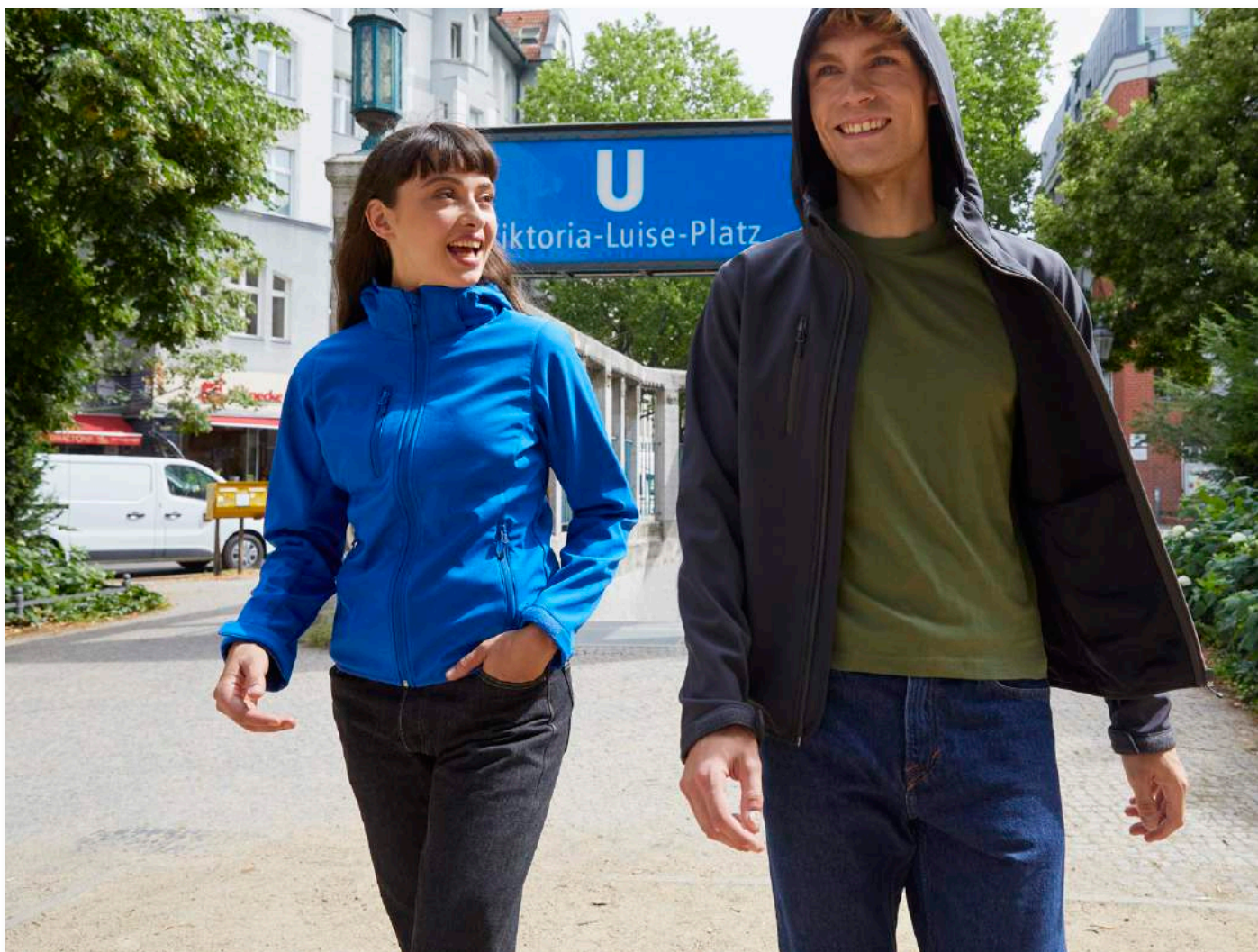

STANDARD
100
SE 14-218
RISE
www.oeko-tex.com



Recycled



35

55

580

945

99



WVP 3000



MVP 1000



580

Junior

PAGE 121



55

Classic Softshell Hoody 0200912 Classic Softshell Hoody Lady 0200917

Giacca softshell in poliestere riciclato. Cappuccio removibile. Tessuto tripla strato elasticizzato, idrorepellente ed antivento. Tre tasche esterne con zip. Due tasconi interni. Polsini regolabili con velcro. Fondovita elasticizzato.

Tessuto: 96% poliestere riciclato, 4% spandex.
Taglie: XS - 3XL (35,55: XS-4XL) (580,99: XS-5XL)
Taglie donna: XS/34 - XXL/44 (580, 99: XS/34 - 3XL/46)
***Prezzo:** € 69,00



35 18 10 605 55 580 00 945 99

Classic Softshell Vest 0200911 Classic Softshell Vest Lady 0200916

Gilet softshell in poliestere riciclato. Tessuto triplo strato elasticizzato, idrorepellente ed antivento. Tre tasche esterne con zip. Due tasconi interni. Giromanica e fondovita elasticizzati.

Tessuto: 96% poliestere riciclato, 4% spandex.
Taglie: XS - 3XL (00,35,55: XS-4XL) (580,99: XS-5XL)
Taglie donna: XS/34 - XXL/44 (580, 99: XS/34 - 3XL/46)
***Prezzo:** € 49,00



 STANDARD
100
SE 14-218
RISE
www.oeko-tex.com

Padded Softshell Vest 020958

Padded Softshell Vest Lady 020959

Softshell smanicato imbottito. Morbido tessuto esterno elasticizzato e laminato a tre strati. Tre tasche esterne con zip. Taschino interno. Fodera con zip per agevolare stampe e ricami.

Tessuto: 85% poliestere, 15% spandex laminatura pile 100% poliestere.
Taglie: XS-4XL
Taglie donna: XS/34-XXL/44
***Prezzo:** € 59,00

 STANDARD
100
SE 14-218
RISE
www.oeko-tex.com

Padded Hoody Softshell 020952

Padded Hoody Softshell Lady 020953

Giubbotto softshell imbottito con cappuccio. Morbido tessuto esterno elasticizzato e laminato a tre strati. Cappuccio fisso con coulisse elastica. Tre tasche esterne con zip. Taschino interno. Fodera con zip nascosta per agevolare stampe e ricami.

Tessuto: 85% poliestere, 15% spandex laminatura pile 100% poliestere.
Taglie: XS-4XL
Taglie donna: XS/34-XXL/44
***Prezzo:** € 79,00





STANDARD
100
SE 14-218
RISE

www.oeko-tex.com



35

75

55

580

945

99

Padded Softshell 0200954
Padded Softshell Lady 0200957

Giubbotto softshell imbottito. Morbido tessuto esterno elasticizzato e laminato a tre strati. Tre tasche esterne con zip. Taschino interno. Fodera con zip nascosta per agevolare stampe e ricami.

Tessuto: 85% poliestere, 15% elasthan.
Peso: 315 g/m²
Taglie: XS-4XL
Taglie donna: 34/XS-44/XXL
***Prezzo:** € 69,00



55



580



WP 5000



MVP 1000

STANDARD
100SE 14-218
RISE

www.oeko-tex.com



580

955

99

Grayland 020980 Grayland Ladies 020981

Giaccone tecnico in softshell imbottito. Tessuto laminato con membrana impermeabile e traspirante. Cappuccio regolabile e removibile. Maniche con taglio ergonomico. Cerniere waterproof. Ampie tasconi laterali. Tasche zip al petto e sulla manica. Tasche interne con zip e tascone a rete. Polsini regolabili con velcro. Fregi reflex sul dorso. Fodera con zip nascosta per agevolare il ricamo.

Tessuto: 100% poliestere laminatura pile 100% poliestere.

Taglie: XS-4XL

Taglie donna: XS/34-XXL/44

***Prezzo:** € 159,00



Milford Jacket 020927 Milford Jacket Ladies 020928

Giacca softshell tecnica con cappuccio removibile. Tessuto in triplo strato elasticizzato con membrana traspirante accoppiata a morbido pile interno. Svariate tasche interne ed esterne con zip. Fondo e cappuccio con coulisse regolabile. Polsini regolabili con velcro. Dettagli riflettenti.

Tessuto: 96% poliestere, 4% spandex. Fodera in poliestere.

Peso: 280 g/m²

Taglie uomo: XS-3XL (580, 99: XS-4XL)

Taglie donna: S/36-XXL/44 (580, 99: S/36-3XL/46)

***Prezzo:** € 109,00



♂ Sanders 010177 ♀ Sparta 010179

Giacca tecnica imbottita. Tessuto softshell morbidissimo resinato in poliuretano. Fodera e imbottitura in poliestere. Cappuccio removibile. Cuciture termonastrate. Maniche con profili riflettenti. Polsini regolabili con interno in maglia. Fodera con apertura per agevolare stampe e ricami.

Tessuto: 100% poliestere resinato in poliuretano. Fodera ed imbottitura in poliestere.

Taglie uomo: S-XXL (99: S-4XL)

Taglie donna: S/36-XL/42 (99: S/36-3XL/46)

***Prezzo:** € 199,00





WP 3000



 HV
COLOUR

11

580

955

99

Basic Rain Jacket 020929

Giacchino anti pioggia con cappuccio. Tessuto impermeabile laminato. Cuciture termonastrate. Ripiegabile in tasca-sacchetto reversibile e stampabile.

Tessuto: 100% poliestere 210T, PU coating.

Taglie unisex: XS/S-3XL/4XL

***Prezzo:** € 29,90

955



66

55

580

99

Classic Rain Jacket 020939

Giacca anti pioggia con cappuccio regolabile. Tessuto impermeabile e cuciture termonastrate. Chiusura con bottoni a pressione. Tasconi con flap. Occhielli metallici per ventilazione.

Tessuto: 100% poliestere con spalmatura poliuretanic.
Impermeabilità WP-8000.

Peso: 136 g/m²

Taglie unisex: XS/S - 3XL/4XL

***Prezzo:** € 75,00



WP 8000



55

**Junior**

PAGE 120



REFLECTIVE INDEX: 50

Willmar 0200964
Willmar Lady 0200965

Windbreaker reflex con cappuccio. Tessuto tecnologico, morbido e confortevole, garantisce visibilità in condizioni di scarsa illuminazione. Fodera cappuccio ed inserti laterali traspiranti. Tre tasche esterne con cerniera e due tasconi interni. Bordini elasticizzati.

Tessuto: 100% poliestere.
Peso: 135 g/m²
Taglie: XS-3XL
Taglie donna: XS/34-XXL/44
***Prezzo:** € 99,00



947



947



REFLECTIVE INDEX: 250

Hardy Reflective 020964

Windbreaker leggero con cappuccio. Tessuto rifrangente resinato in poliuretano. Ideale in condizioni di scarsa luminosità. Profili in contrasto. Cerniere decorative metallic-look. Fondo con coulisse elastica. Fodera morbida a rete con apertura per agevolare stampe e ricami.

Tessuto: 100% poliestere. Indice di rifrangenza: 250.

Taglie unisex: XS-3XL

***Prezzo:** € 79,00



949



35

56

580

96

99

Hardy 020961

Windbreaker leggero con cappuccio. Profili in contrasto. Cerniere decorative metallic-look. Fondo con coulisse elastica. Fodera morbida in rete con apertura per agevolare stampe e ricami.

Tessuto: 100% poliestere

Taglie unisex: XS-3XL

***Prezzo:** € 39,90



56



35

56

580

99

Key West 020956

Giubbino primavera-estate. Tessuto tecnico, traspirante e idrorepellente. Due tasche laterali e una interna con zip. Fondo, polsini e interno collo in costina elasticizzata. Fodera morbida a rete con zip per agevolare stampe e ricami.

Tessuto: 100% Nylon Taslan 196T, PU coating. Fodera 100% poliammide.

Taglie unisex: XS-3XL

***Prezzo:** € 65,00



580



WP 3000



MWP 3000



35

55

580

99

Webster 020936

Shell-jacket impermeabile. Tessuto resinato, cappuccio fisso con cuciture nastrate e coulisse regolabile. Tasche con cerniera. Polsini regolabili con velcro.

Tessuto: 100% poliestere, TPU.

Taglie unisex: XS-3XL

***Prezzo:** € 59,00



WP 3000

55



WP 3000



MVP 800



99

580

Classic Shell Jacket 0200923 Classic Shell Jacket Lady 0200924

Giacca impermeabile, funzionale ed elegante. Tessuto interamente riciclato. Cerniere esterne waterproof. Cuciture nastrate. Due tasche esterne con zip e due interne. Cappuccio arrotolabile e regolabile. Polsini con velcro. Coulisse elastica fondovita.

Tessuto: 100% poliestere riciclato.
Peso: 125 g/m²
Taglie: XS - 4XL
Taglie donna: XS/34 - XXL/44
***Prezzo:** € 99,00



66



WP 5000



MVP 3000



35

66

580

96

99

Staffor 020901

Giacca trekking impermeabile con cappuccio fisso e cuciture termonastrate. Ventilazione con apertura pit-zippers. Doppio taschino frontale e tasche laterali con cerniere waterproof. Fondo e cappuccio con coulisse elastica. Taschino interno con zip. Fodera in rete con zip per agevolare stampe e ricami.

Tessuto: 92% poliestere, 8% spandex TPU.

Taglie unisex: XS-3XL

***Prezzo:** € 139,00



WP 5000



MVP 3000



99



580

Waco 020923 Waco Ladies 020924

Shell-jacket impermeabile con cappuccio fisso e cuciture sigillate. Ventilazione con apertura pit-zippers. Taschino sul petto e tasche laterali con cerniere impermeabilizzate. Fondo e cappuccio con coulisse regolabile. Taschino interno con zip lato cuore per agevolare stampe e ricami.

Tessuto: 100% poliestere

Taglie uomo: XS-3XL

Taglie donna: XS/34-3XL/46

***Prezzo:** € 139,00



35



WP 3000



MWP 3000



35

68

580

99

Newport 020969

Giubbino autunno-inverno. Tessuto tecnico, traspirante e idrorepellente. Tasche laterali con zip e scaldamani in micropile. Taschino zip interno. Fondo e polsini in costina elasticizzata. Interno collo in micropile. Fodera in micropile con zip per agevolare stampe e ricami.

Tessuto: 100% Nylon Taslan 196T, PU coating. Micropile poliestere 190 g/m². Imbottitura maniche poliestere 210T trapuntato.

Taglie unisex: XS-3XL

***Prezzo:** € 75,00



99



99

71

580

Bomber 020955

Giacca bomber classico. Tessuto resinato e imbottito AC coating. Fodera arancione. Tasche laterali con bottoni. Taschino zip sulla manica e portapenna. Taschino zip interno.

Tessuto: 100% poliestere, 200D Oxford.

Taglie unisex: XS-3XL

***Prezzo:** € 69,00



580



580

99

Weston 020989

Gilet imbottito. Tessuto morbido AC coating. Profili e tira-zip riflettenti. Tasche laterali e taschino interno con zip.

Tessuto: 100% poliestere 240T Pongee

Taglie unisex: XS-3XL

***Prezzo:** € 59,00



Seabrook 020937 Seabrook Ladies 020938

Windbreaker stile nautico con cerniera divisibile e cappuccio. Tessuto in ripstop idrorepellente e fodera mesh. Fettuccia zip centrale e taschino manica in contrasto bicolore. Due tasche zip laterali e una interna portafogli. Coulisse elastica al fondo. Fodera con zip per agevolare stampa e ricamo.

Tessuto: 100% nylon ripstop resinato in poliuretano. Fodera in mesh.
Peso: 82 g/m²
Taglie uomo: S-XXL
Taglie donna: S/36-XL/42
***Prezzo:** € 59,00



99



Arock 020903

Giacca foderata primavera-autunno. Colletto con cappuccio estraibile. Cerniera metallica e bottoni a pressione. Tasconi con flap, tasche petto e taschino manica con zip. Tasca interna con velcro. Polsini regolabili con bottoni. Asole per auricolari. Fodera con zip per agevolare stampe e ricami.

Tessuto: 65% poliestere, 35% twill di cotone.
Peso: 245 g/m²
Taglie unisex: XS-3XL
***Prezzo:** € 133,00





SPUN DYED
water saving



REFLECTIVE INDEX: 250



Utah Vest 020940 Utah Vest Ladies 020941

Smanicato reflex leggermente imbottito. Tessuto softshell elasticizzato con ampi inserti rifrangenti. Cerniere waterproof. Tasche con zip. Taschino invisibile al petto. Due tasche interne. Asole per auricolari.

Tessuto: 100% poliestere

Peso: 280 g/m²

Taglie: XS-3XL

Taglie donna: XS/34-XXL/44

***Prezzo:** € 59,00



SPUN DYED
water saving



REFLECTIVE INDEX: 250

Utah Jacket 020942 Utah Jacket Ladies 020943

Giacchino hoody leggermente imbottito. Tessuto softshell elasticizzato. Disponibile anche in variante rifrangente. Cerniere waterproof. Tasconi esterni con zip. Due taschini interni. Asole per auricolari.

Tessuto: 100% poliestere

Peso: 280 g/m²

Taglie: XS-3XL

Taglie donna: XS/34-XXL/44

***Prezzo:** € 75,00

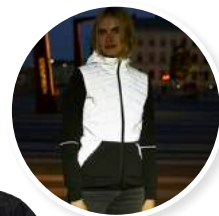

REFLECTIVE INDEX: 250

Custer 020933 Custer Ladies 020934

Piumino leggero con stampa rifrangente. Tasche laterali e taschino manica con zip. Due taschini interni. Polsino con asola per pollice. Asola per auricolari.

Tessuto: 100% poliestere

Taglie uomo: XS-3XL

Taglie donna: XS/34-3XL/46

***Prezzo:** € 79,00

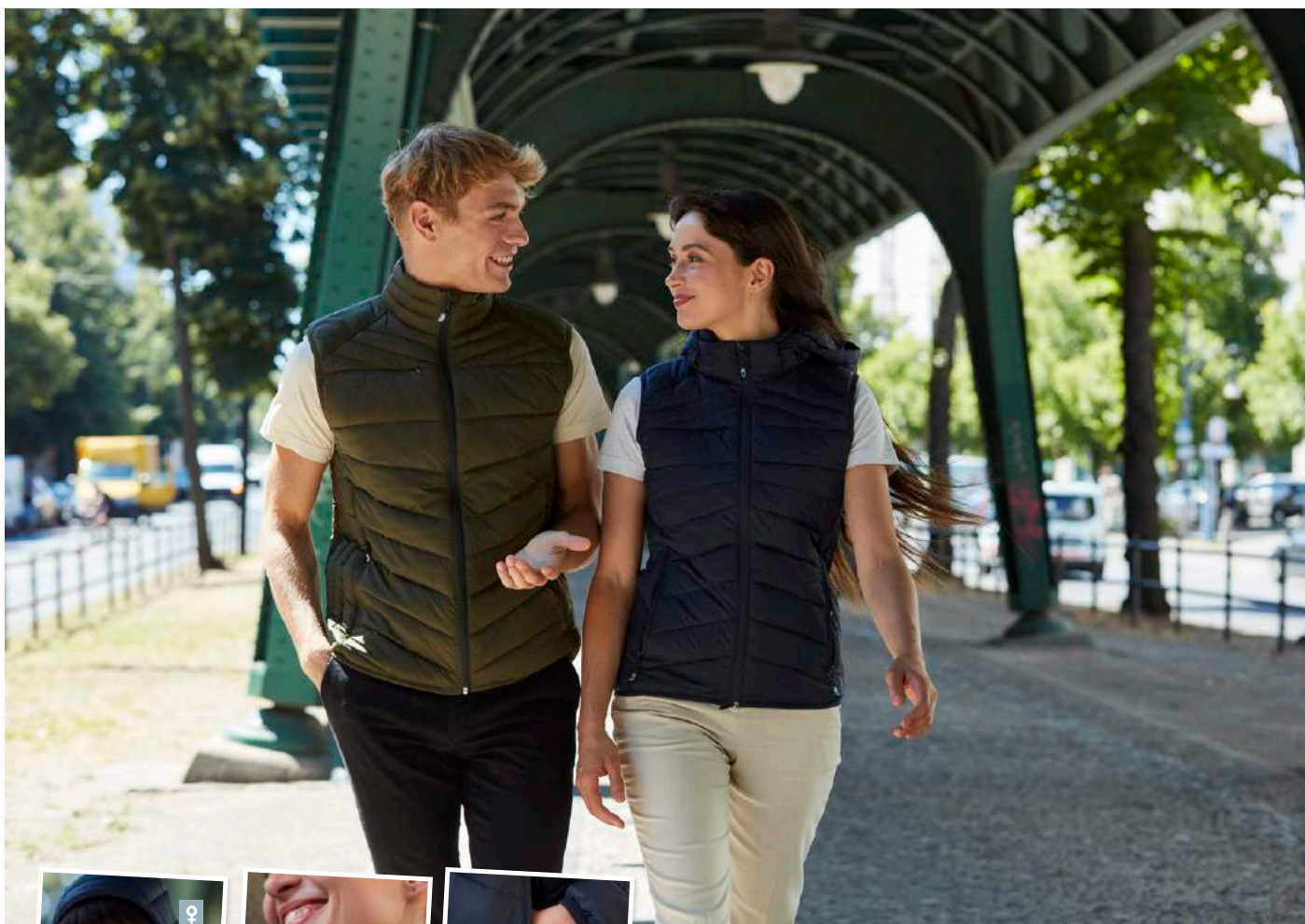

580

75

99



Idaho Vest 0200974

Idaho Vest Lady 0200975

Gilet piumino ultra-leggero, confortevole ed elegante. Tessuto ed imbottitura ecologica in materiali interamente riciclati. Modello donna con cappuccio staccabile. Tre tasche esterne con zip e due interne. Giromanica e fondovita con bordatura elasticizzata. Asole per auricolari.

Tessuto: 100% poliammide riciclato. Imbottitura e fodera 100% poliestere riciclato.

Taglie: XS - 4XL

Taglie donna: XS/34 - XXL/44

***Prezzo:** € 65,00



75

580



580

75

99

Junior
 PAGE 122

Recycled



580



99

Idaho 0200976

Idaho Lady 0200977

Giacca piumino ultra-leggera, confortevole ed elegante. Tessuto ed imbottitura ecologica in materiali interamente riciclati. Cappuccio staccabile. Tre tasche esterne con zip e due tasconi interni. Polsini e fondovita elasticizzati. Asole per auricolari.

Tessuto: 100% poliammide riciclato. Imbottitura e fodera 100% poliestere riciclato.

Taglie: XS - 4XL

Taglie donna: XS/34 - XXL/44

***Prezzo:** € 79,00





Hudson Vest 020974 Hudson Vest Ladies 020975

Urban Insulation Bodywarmer. Piumino-gilet ultra-leggero. Tessuto morbido e resistente. Tre tasche zip esterne e due taschini interni. Asola per auricolari.

Tessuto: 100% poliestere
Taglie uomo: XS-3XL (580, 99: XS-4XL)
Taglie donna: XS/34-XXL/44
***Prezzo:** € 49,00



Junior
PAGE 122



Hudson 020976 Hudson Ladies 020977

Urban Insulation Jacket. Piumino ultra-leggero. Tessuto morbido e resistente. Cappuccio removibile con bottoni invisibili. Tre tasche zip esterne e due taschini interni. Asola per auricolari.

Tessuto: 100% poliestere
Taglie uomo: XS-3XL (580, 99: XS-4XL)
Taglie donna: XS/34-XXL/44
***Prezzo:** € 69,00



Lemont 020918 Lemont Ladies 020919

Urban Insulation Jacket. Piumino ultra-leggero. Inserti in softshell. Tessuto morbido e resistente. Tre tasche zip esterne e due taschini interni. Asole per auricolari.

Tessuto: 100% poliestere. Inserti 96% poliestere, 4% spandex. Fodera ed imbottitura in poliestere.
Taglie uomo: S-XXL
Taglie donna: XS/34-XXL/44
***Prezzo:** € 65,00







580

945

99

Colorado 020931

Colorado Ladies 020932

Giaccone invernale imbottito con cappuccio removibile. Tessuto impermeabile e traspirante. Cerniere waterproof. Tasche laterali e frontale con zip. Tasconi interni a rete. Polsini interni elasticizzati. Fondo e cappuccio con coulisse regolabile. Versione donna coulisse regolabile in vita. Fodera con zip per agevolare stampe e ricami.

Tessuto: 100% poliestere 50D ripstop, TPU coating. Tessuto maniche: 100% poliestere + TPU coating 50D*50D.

Taglie uomo: XS-3XL

Taglie donna: XS/34-XXL/44

***Prezzo:** € 185,00



580



945



949



949



REFLECTIVE INDEX: 250



Dumas 020998

Dumas Ladies 020999

Giaccone imbottito con ampi inserti rifrangenti. Cappuccio reflex regolabile e removibile. Cerniere waterproof. Tre tasche esterne con zip. Tasconi interni a rete. Coulisse regolabile sul fondo. Velcro regolabile a fondo manica con polsini interni in costina elasticizzata. Fodera con due zip nascoste per agevolare i ricami.

Tessuto: 100% poliestere + spalmatura poliuretanic 50D*50D.

Taglie: XS-3XL

Taglie donna: XS/34-XXL/44

***Prezzo:** € 199,00



WP 5000



MVP 3000



Creston 020913

Parka imbottito. Cappuccio foderato con tessuto agnellato. Interno trapuntato. Tasche laterali con chiusura magnetica, tasca al petto con zip, due tasche interne. Fondo e cappuccio con coulisse regolabile. Polsini regolabili con bottoni. Asole per auricolari. Fodera trapuntata con zip per agevolare stampe e ricami.

Tessuto: 100% nylon full dull Taslan; 70D*320D + PU coating traspirante.

Taglie unisex: XS-3XL

***Prezzo:** € 169,00

99



WP 5000



MVP 3000



♀ Lindy 020985

Parka donna imbottito. Tessuto impermeabile laminato. Cappuccio removibile foderato con tessuto agnellato. Tasche frontali con chiusura magnetica, tasca al petto con zip. Due tasche interne con zip e tasconi in rete. Interno trapuntato e coulisse regolabile in vita. Asole per auricolari. Fodera con zip nascosta per agevolare i ricami. Abbinabile con giacche uomo Creston e Eskie.

Tessuto: 100% Nylon Taslon 70D*320D + spalmatura poliuretanic.

Taglie: XS/34-XXL/44

***Prezzo:** € 159,00

99





WP 3000



MVP 3000



35

55

580

90

99

Kingslake 020970 Kingslake Ladies 020972

Giaccone invernale antivento-antipioggia. Cappuccio removibile. Polsini regolabili con velcro ed interno in tessuto elasticizzato. Due tasche sul petto e due laterali con cerniere. Due tasche in rete e taschino con zip interni. Asola per auricolari.

Tessuto: 100% poliestere resinato in poliuretano. Fodera ed imbottitura in poliestere.

Taglie uomo: XS-3XL

Taglie donna: XS/34-XXL/44

***Prezzo:** € 115,00



99



WP 5000



MVP 3000



35

99

Malamute 020997

Parka imbottito. Cappuccio removibile con pelliccia ecologica anch'essa removibile. Numerose tasche interne ed esterne con zip e bottoni. Polsini regolabili con velcro e interno in maglia. Fodera con zip per agevolare stampe e ricami.

Tessuto: 100% poliammide Taslan resinato in poliuretano. Fodera ed imbottitura in poliestere.

Taglie unisex: XXS-3XL

***Prezzo:** € 249,00

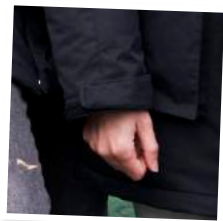

WP 5000



MVP 3000

Eskie 020996

Parka ultra imbottito "expedition style". Cappuccio regolabile e removibile. Maniche con taglio ergonomico. Quattro tasche con cerniere waterproof. Due tasche con chiusura magnetica. Taschino antifurto nascosto. Due tasche interne con zip e due tasconi in rete. Asole interne per auricolari. Coulisse in vita e nell'orlo. Fondo manica con velcro regolabile e polsini interni in costina. Fodera con zip per agevolare i ricami.

Tessuto: 100% Nylon 70D*320D + spalmatura poliuretanic.

Taglie: XS-3XL

***Prezzo:** € 249,00



Basic. Classic. Premium.

I prodotti Clique® sono creati con l'obiettivo di veicolare e diffondere al meglio il vostro marchio, logo o messaggio:

- Tessuti adatti alle diverse tecniche di personalizzazione.
- Materiali e confezioni resistenti a lavaggi frequenti.
- Capi confortevoli, pratici, eleganti.
- Modelli uomo donna e bambino con ampia disponibilità di taglie e colori.

Inoltre, scegliendo e combinando a vostro piacimento i tanti modelli, tessuti e colori Clique® delle diverse linee Basic, Classic e Premium troverete facilmente "soluzioni personalizzate" ad ogni vostra esigenza, in qualsiasi ambito: lavoro, sport, tempo libero

BASIC

RIGHT FOR ALL

La linea Basic è il fondamento del nostro brand: design essenziale e sempre attuale, qualità dei tessuti proverbiale, ampio assortimento colori e taglie in modelli uomo, donna e bambino. Estrema facilità di personalizzazione con stampe e ricami.

I capi Classic si caratterizzano per i tessuti di qualità decisamente elevata, la modellatura molto accurata si arricchisce di dettagli raffinati che ne aumentano la praticità di utilizzo, la scelta dei colori si allarga a varianti più modaiole ma sempre sobrie ed eleganti.

LONG LASTING CLASSIC

PREMIUM

HIGHEST STANDARD

I prodotti Premium, non essendo orientati ai grandi numeri di produzione, si possono permettere tessuti ancora più particolari nella composizione o nel finissaggio. Piccoli dettagli, sempre discreti ed eleganti, distinguono capi di estrema qualità ed eleganza.

Tecniche di personalizzazione

Tutti i capi e gli accessori di abbigliamento presentati in questo catalogo possono essere personalizzati con l'applicazione di un logo, un marchio, uno slogan etc...

La scelta della tecnica di lavorazione più idonea dipende principalmente dal tessuto, dal tipo di prodotto ma anche dal gusto personale. Segue una breve legenda delle tecniche più comuni:



[A] **STAMPA DIGITALE** – La tecnica più moderna per imprimere direttamente sul tessuto immagini ad alta definizione. Il risultato è di qualità fotografica: colori brillanti, sfumature omogenee e dettagli nitidi che risultano estremamente morbidi al tatto.

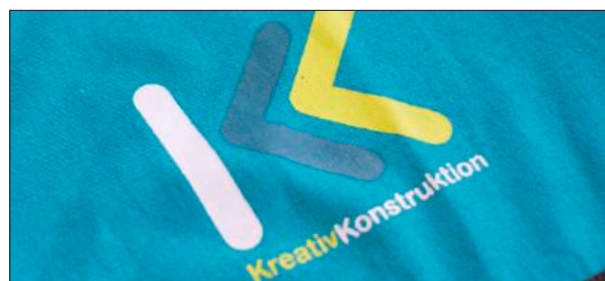

[B] **STAMPA SERIGRAFICA** – il metodo più conosciuto, facile ed economico; non vi sono limitazioni alla dimensione della stampa ed al numero di colori; molto utilizzata per T-shirt e felpe.



[C] **TRANSFER** – consigliato per stampe ricche di colori e dettagli di precisione; disponendo di una scorta di transfer le successive lavorazioni sui capi risultano molto rapide; idoneo per la maggior parte dei tessuti.



[D] **RICAMO** – la tecnica di personalizzazione più elegante, in grado di dare quel tocco di classe in più; praticamente utilizzabile per ogni prodotto e tessuto.



[E] **APPLICAZIONI** – patch, scudetti od etichette, sia ricamati che termo-formati, possono essere rapidamente cuciti su ogni capo.

[F] **GOFFRATURA** – impressione a rilievo con effetto tridimensionale; permette stampe discrete ed esclusive sia su cotone che poliestere.

Glossario

ACRILICO:	vedi fibre sintetiche.	PU:	abbreviazione di poliuretano, rivestimento impermeabile utilizzato principalmente come finitura per giacche e borse.
IL TESSUTO ACCOPPIATO:	è dato da due diversi strati di tessuto combinati fra loro.	FIBRE RIGENERATE:	nome dato alle fibre tessili artificiali ricavate dalla cellulosa, le più comuni sono la viscosa il modal e l'acetato.
CANVAS:	tessuto estremamente robusto e duttile, generalmente di cotone. Utilizzato principalmente per realizzare articoli che necessitano di resistenza.	RIBBING:	modello di lavorazione a maglia con costine verticali. Questo tipo di lavorazione dona grande elasticità.
CVC:	tessuto misto-cotone con prevalenza di fibra naturale, solitamente più soffice ma più delicato rispetto al T/C.	RINGSPUN:	metodo di filatura che rende più liscio al tatto un filato di cotone originariamente ruvido. Essenzialmente il metodo consiste in una centrifuga che raffina lentamente il filo di cotone. Alternativa di miglior qualità rispetto all'open end.
EASY CARE:	espressione che significa "facile da maneggiare". Il prodotto è stato trattato meccanicamente o chimicamente così da facilitarne la stiratura. Il trattamento si dissolve nel tempo con i lavaggi.	RIP-STOP:	tessuto resistente ma molto leggero realizzato con fili di nylon intrecciati con fili di rinforzo che formano un motivo quadrettato.
ELASTAN:	nome comune di una fibra sintetica di eccezionale elasticità. Tra le più note la LYCRA®.	SINGLE JERSEY:	tessuto leggero utilizzato principalmente per la realizzazione di t-shirts.
FIAMMATO (SLUB):	tessuto dall'aspetto volutamente irregolare, ottenuto miscelando filati fra loro difformi.	SOFTSHELL:	termine utilizzato per descrivere tessuti morbidi e traspiranti con differenti gradi di resistenza all'acqua.
FULLY FASHIONED:	in gergo capi realizzati con modellatura ergonomica.	SPUN-DYED:	i tessuti "Spun-Dyed" sono tinti in filo ovvero il filato è colorato prima della tessitura. Ciò si tramuta, in fase di finissaggio, in un significativo risparmio di acqua senza utilizzo di sostanze chimiche. Questa tecnica assolutamente ecologica dona intensità ai colori e garantisce ottimale stabilità al lavaggio.
GAUGE (Calibro):	unità di misura utilizzata per indicare il grado di finezza di un tessuto lavorato a maglia.	FIBRE SINTETICHE:	indica tutte le fibre ricavate da polimeri sintetici, le più note sono il poliestere, il poliammide e l'acrilico.
INTERLOCK:	tessuto a maglia molto stretta e abbastanza elastico, principalmente utilizzato per le fodere o capi sportivi.	TACTEL®:	marchio depositato prodotto da Invista. Microfibra dall'eccellente traspirazione, elastica ed ultrasottile, molto piacevole al tatto.
COTONE PETTINATO:	tipologia di filato morbido reso tale eliminando le fibre più corte. Il filato assorbe meglio il colore ed è più resistente e soffice di un cotone cardato.	T/C:	tessuto misto-cotone con almeno il 50% di poliestere, garantisce stabilità al lavaggio anche industriale e/o asciugatura meccanica. Robusto e consigliato per capi "da maltrattare".
FLATLOCK:	cucitura piatta antisfregamento.	TAFFETÀ:	tessuto ricavato dalla lavorazione di seta o fibre sintetiche di mano lucida e fruscante.
IL COTONE CARDATO:	più ruvido al tatto rispetto al cotone pettinato. Tessuto largamente utilizzato per la realizzazione di t-shirt.	TASLAN:	tessuto ottenuto da una particolare fibra di poliestere o poliammide trattata e resa opaca in superficie. Molto robusto e facile all'asciugatura è ideale sia per capi sportivi che da lavoro.
LYCRA®:	marchio depositato da Invista, vedi Elastan.	TUBOLARE:	struttura con assenza di cuciture laterali.
MESH:	tessuto a rete, spesso utilizzato per capi sportivi.	TWILL:	tessuto caratterizzato da trama diagonale. La particolare lavorazione rende la stoffa resistente agli strappi ed all'usura. Jeans, abiti da lavoro e camicie sono spesso prodotte in twill.
MICRO-PILE:	tessuto pile con peso più leggero e pelo sottile.	VISCOSA:	fibra tessile artificiale cellulosa. Vedi fibre rigenerate.
OPEN END:	metodo di filatura non adatto per fili sottili, destinato a tessuti non pregiati.	VELCRO®:	metodo di chiusura, a marchio depositato, composto di due strisce che si agganciano tra di loro, una con uncini, l'altra con anelli.
OTTOMAN:	tessuto con costine evidenti o effetto cordato, spesso realizzato per la seta o filati misti.		
OXFORD:	tessuto caratterizzato da trama incrociata. Lavorazione generalmente utilizzata per le camicie.		
PILE:	particolare lavorazione a maglia di una o più fibre sintetiche (poliestere o acrilico) realizzata con macchine garzatrici che lo rendono particolarmente voluminoso e soffice.		
PIQUET:	tessitura utilizzata normalmente per il cotone, crea un effetto a nido d'ape. Tessuto tipicamente utilizzato per la realizzazione di polo e camicie.		
POLIAMMIDE:	vedi fibre sintetiche.		
POLIESTERE:	la fibra più diffusa tra quelle sintetiche, vedi fibre sintetiche.		
POPELINE:	tessuto molto compatto e resistente seppur finissimo e leggero, in cotone o fibre artificiali. Largamente utilizzato per camicie e abbigliamento professionale.		

Guida al lavaggio e manutenzione

I tessuti utilizzati per la realizzazione dei nostri capi sono stati scelti accuratamente per offrire alta qualità, durata e comfort. Per garantire nel tempo le caratteristiche originarie per ogni capo sono specificate chiare istruzioni al lavaggio con simboli comunemente utilizzati e brevi testi. La vaschetta indica che il capo può essere lavato a mano od a macchina ed il numero indica la temperatura dell'acqua di lavaggio. Utilizzare la normale centrifuga. E' importante non lavare il capo in acqua troppo fredda o troppo calda.

 Per esempio, può essere più probabile che il capo perda colore più facilmente se lavato a 40° C rispetto a 60° ed in base ai coloranti utilizzati. Pertanto è consigliato seguire le indicazioni sulla temperatura.

 La vaschetta sbarrata significa che il capo non deve essere lavato ad acqua.

 Il cerchio significa che il capo può essere lavato a secco.

 La lettera in un cerchio indica il prodotto con cui il capo può essere lavato a secco.

 Il cerchio sbarrato significa che il capo non può essere lavato a secco.

 Il triangolo significa che il capo può essere smacchiato. Le lettere CI in un triangolo indicano il termine chimico dello smacchiatore. Il triangolo sbarrato significa che il capo non può essere smacchiato.

 Il simbolo di un cerchio racchiuso in un quadrato significa che può essere utilizzata l'asciugatrice. Lo stesso simbolo sbarrato significa che non può essere utilizzata l'asciugatrice. E' importante seguire le istruzioni in quanto non vi è altro metodo di asciugatura eccetto questo che possa danneggiare i capi realizzati con tessuti che non consentono l'asciugatura a macchina.

 Il ferro da stiro indica che il capo può essere stirato ed i puntini suggeriscono la temperatura.

••• Alta temperatura (max 200°C)

•• Media temperatura (max 150°C)

• Bassa temperatura (max 110°C)

Il simbolo del ferro da stiro sbarrato significa che il capo non può essere stirato. Evitare di stirare le stampe od i capi stampati anche al rovescio.



Preparazione al lavaggio:

- lavare insieme capi con le medesime istruzioni al lavaggio : 40°, 60° ecc.
- lavare i colori scuri separatamente
- utilizzare i detersivi nelle dosi consigliate dal produttore.

Se avete domande sulla qualità, manutenzione od altro non esitate a contattarci.

Simboli

 Impermeabilità, resistenza alla colonna d'acqua.

 Traspirabilità al vapore acqueo.

 Antivento

 Cuciture termo-nastrate

 Indice di rifrangenza

 Protezione UV

 Spun dyed

 Cotone Organico

 Senza pvc

 Filato sintetico riciclato

 Novità

 Taglio femminile

 Taglio maschile

Junior Taglie bambino

 Facile da stirare

 Colori alta visibilità

 Nuovi colori della stagione

LEGENDA COLORI

00	bianco / white	51	azzurro cielo / sky blue	676	verde mèle / green melange
04	khaki	510	azzurro brillante / bright blue	68	verde bottiglia / bottle green
07	bianco perla / stone white	511	azzurro neon / neon blue	71	verde militare / army green
10	giallo limone / lemon	54	turchese / turquoise	75	verde bamboo / fog green
11	giallo HV / visibility yellow	55	royal / royal blue	815	beige / light khaki
101	giallo neon / neon yellow	554	navy mèle / navy blue	82	sabbia / sand
170	arancio HV / visibility orange	56	cobalto / blue	820	caffè latte
171	arancio neon / neon orange	565	blue mèle / blue	825	marrone moka / dark mocca
175	arancione / orange	57	azzurro / light blue	90	grigio / grey
18	arancio / blood orange	58	blu navy	92	grigio cenere / ash
19	arancio bruciato / burned orange	580	blu scuro / dark navy	925	nature mèle / nature
203	rosa antico / frosted pink	593	blu polare / polar blue	94	grigio argento / silver
211	rosa neon / neon pink	599	laguna / lagoon	945	grigio fumo / dark grey
216	erica / heather	600	verde lime / lime green	947	rifrangente / reflective
250	rosa brillante / bright pink	605	verde acido / apple green	949	rifrangente / reflective
300	lampone / bright cerise	611	verde neon / neon green	95	grigio mèle / grey melange
35	rosso / red	62	verdino / flag green	955	antracite mèle / anthracite
38	bordeaux / burgundy	66	verde foresta / hunter green	96	canna di fucile / pistol
44	viola / bright lilac	67	verde chiaro / light green	99	nero / black

Sostenibilità

Etica del lavoro, rispetto per l'ambiente e tutela dei consumatori sono tematiche fondamentali a cui il gruppo svedese New Wave da sempre presta massima attenzione, monitorando anche l'operato dei fornitori vincolati da accordi chiari e rigorosi.



AMFORI-BSCI (Business Social Compliance Initiative)

Amfori-BSCI è un'iniziativa sostenuta da aziende attivamente impegnate a migliorare le condizioni di lavoro nella catena produttiva globale. Il Codice di Condotta BSCI definisce requisiti espliciti in materia di minimi salariali, orario lavorativo, divieto al lavoro minorile e criteri di sicurezza.



ACCORD ON FIRE AND BUILDING SAFETY IN BANGLADESH

Accord è un accordo legalmente vincolante fra brand produttori e parti sociali finalizzato a migliorare la sicurezza di edifici ed antincendio nelle fabbriche tessili in Bangladesh. Gli investimenti sono indirizzati a risanamenti e ristrutturazioni nonché a formazione in materia di sicurezza ed ispezioni.



TEXTILE EXCHANGE

Textile Exchange è un'organizzazione internazionale no-profit che si prefigge di ispirare l'industria tessile al raggiungimento collettivo di obiettivi di riduzione dell'impatto sul clima indirizzandone la produzione sostenibile di materie prime.



CLEAN SHIPPING INDEX

Clean Shipping Index ha l'obiettivo di spingere le compagnie di navigazione all'utilizzo di navi sempre meno inquinanti per ridurre l'emissione dei gas responsabili dell'effetto serra e l'inquinamento dei nostri mari.



THE SWEDISH CHEMICALS GROUP

The Swedish Chemicals Group è organizzato da RISE IVF, gruppo svedese di ricerca, leader a livello mondiale nel sistema innovativo.

In questa rete riceviamo le informazioni più aggiornate sulle legislazioni internazionali in tema di sostanze chimiche e innovazioni industriali.



OEKO-TEX

Oeko-Tex è un'autorevole certificazione indipendente per il settore tessile. Gli alti standard di controllo escludono tutto ciò che è nocivo per la salute umana anche se non ancora regolamentato in alcuni stati produttori, garantendo per i nostri prodotti un livello di sicurezza superiore alle leggi nazionali esistenti.



GOTS

L'autorevole Global Organic Textile Standard per il cotone organico prevede il rilascio di una certificazione da parte di un ente terzo che ne attesti il rispetto dei criteri ambientali e sociali in tutte le fasi della filiera produttiva a garanzia di uno sviluppo responsabile e sostenibile nel settore tessile.

Certified by Control Union
1117501